2.

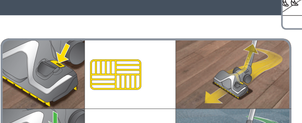

EN Normal position for effective daily vacuuming on carpet / **FR** Position normale pour passer l'aspirateur tous les jours et efficacement sur les tapis / **DE** Normalposition für tägliches wirksames Staubsaugen von Teppichen / **NL** Normale positie om elke dag gemakkelijk tapijt te stofzuigen / **IT** Posizione normale per passare l'aspirapolvere tutti i giorni e in modo efficace sui tappeti / **ES** Posición normal para pasar el aspirador todos los días de manera eficaz en la alfombra / **PT** Posição normal para passaro aspirador todos os dias e de forma eficaz sobre a alcatifa / **EL** Κανονική θέση για να γίνεται καθημερινά σκούπα καθαρμός στο χαλί αποτελεσματικά στο χαλί / **TR** Elektrikli süpürgeyi günlük olarak halı üzerinde kullanmak için normal pozisyon / **RU** Нормальное положение для того, чтобы ежедневно и эффективно пылесосить ковры / **UK** Нормальне положення для того, щоб щоденно та ефективно пилососити килими / **HK** 每日吸塵以及地毯有效吸塵的常規位置 / **TH** ตำแหน่งปกติสำหรับดูดฝุ่นประจำวันและมีประสิทธิภาพ / **ID** Posisi normal untukmenyakum para sesatap hari dan efisien pada karpet / **MS** Posisi normal untukmenyakum setiap hari dan cekap pada permiadani / **VI** Chế độ bình thường để hút bụi trên thảm hàng ngày / **KO** 카펫위에서 전문청소기를 매일 효과적으로 사용하기 위한 정상 위치 / **PL** Normalna pozycja do codziennego i skutecznego odkurzania dywanów / **CS** Běžná pozice pří každodenním a účinném vysávání koberců / **HU** Normál pozíció a vaiba puhastamiseks / **LV** Normālais stāvoklis efektīvai paklāju sūkšanai ik dienu / **LT** Įprasta padėtis, skirta kiekviena dieną veiksmingai kilimams siurbti

AR وضع طبيعي للمرور المكنسة الكهربائية بسلاسة وبكفاءة على السجاد

FA موقعیت عادی جاروبرقی کردن مؤثر و در فرش روی فرش ها

BS Normalni položaj za svakodnevno i efikasno usisavanje tepiha / **SL** Običajen položaj za vsakodnevno in učinkovito sesanje preprog s ročnim sesalnikom / **ET** Tavaline asend mõnejaga igapäevaselt ja tõhusalt vaiba puhastamiseks / **UK** Нормальне положення для того, щоб щоденно та ефективно пилососити коври / **HR** Normalni položaj za svakodnevno i učinkovito usisavanje tepiha

2.

EN For maximum vacuuming of very dirty carpet. After vacuuming in this position, switch back to normal. / **FR** Pour une aspiration maximale sur des tapis très sales. Après avoir passé l'aspirateur dans cette position, repassez en fonctionnement normal. / **DE** Für maximale Saugkraft auf sehr schmutzigen Teppichen. Nach dem Saugen in dieser Position wieder in die normale Position wechseln. / **NL** Voor optimaal stofzuigen van extreem vuil tapijt. Na het stofzuigen in deze positie terug in de normale positie zetten. / **IT** Per aspirazione massima di tappeti molto sporchi. Dopo l'aspirazione in questa posizione, tornare al funzionamento normale. / **ES** Para una aspiración máxima de moquetas con una gran cantidad de polvo. Volver a la posición normal tras aspirar desde esta posición. / **PT** Para a aspiração máxima de alcatifas muito sujas. Após a aspiração nesta posição, alterne para o modo normal / **EL** Για μέγιστη ισχύ σκουπίσματος σε πολύ λερωμένα χαλιά. Μετά τη σκούπισμα σε αυτή τη θέση, επανάθετε πάλι στην κανονική θέση. / **TR** Çok kirli halıların maksimum şekilde süpürülmesi için. Bu konumda süpürdükten sonra normale geri getirin. / **RU** Для максимальной очистки сильно загрязненного ковра. После уборки в этом положении вернитесь в нормальный режим. / **UK** Для максимального очищення дуже забрудненого килима. Після прибирання у цьому положенні поверніться в нормальний режим. / **HK** 最大清潔特別重髒的地毯位此位置清潔後，切換回正常狀態。 / **TH** เพื่อการดูดฝุ่นสูงสุดของพรมที่เปื้อนเยอะมาก เมื่อดูดฝุ่นในตำแหน่งนี้แล้วให้กลับไปใช้การใช้งานปกติ / **ID** Untuk pembersihan debu maksimum pada karpet yang sangat kotor. Setelah membersihkan debu di posisi ini hilakan kembali ke normal. / **MS** Untuk memvakum maksimum pada permaidani yang sangat kotor. Setelah memvakum dalam kedudukan ini, tukar kembali ke normal. / **VI** Cho hiệu quả hút bụi tối đa đối với thảm quá bẩn. Sau khi hút bụi ở chế độ này, hãy chuyển về lại chế độ bình thường. / **KO** 매우 더러운 카펫의 최대의 진공 청소 효과를 위해. 이 위치에서 진공 청소한 후 스위치를 정상 위치로 돌려놓으세요. / **PL** Do dokładnego odkurzania mocno zabrudzonych dywanów. Po zakończeniu odkurzania w tej pozycji należy przełączyć do normalnej pozycji. / **CS** Pro maximální vysávání velmi znečištěných koberců. Po vysávání v této poloze přepněte zpět na normální chod. / **HU** Nagyon koszos szőnyegek alapos porszívózásához. Az ebben a pozícióban történő porszívózás után kapcsolجon vissza normál állapotba. / **SK** Na maximálne vysávanie veľmi špinavého koberca. Po vysávaní v tejto polohe prepnite späť na normálne polohu. / **RO** Pentru aspirarea la putere maximă a covoarelor foarte murdare. După aspirarea în această poziție, reveniți la normal. / **BG** За максимални резултати при почистването на всички замърсени килими. След почистване в тази позиция, превключете към обикновения. / **SR** Za najsnažnije usisavanje veoma prljavog tepiha. Nakon usisavanja u ovom položaju, vratite u normalni. / **HR** Za maksimalno usisavanje vrlo prljavog tepiha. Nakon usisavanja u ovom položaju, vratite na standardni. / **BS** Za najsnažnije usisavanje vrlo prljavog tepiha. Nakon usisavanja u ovom položaju, prebacite se na normalni. / **SL** Za sesanje zelo umazane preproge z maksimalno močjo. Po sesanju v tem položaju preklopite nazaj na običajno. / **ET** Väga määrdunud vaipade maksimaalse toimega puhastamiseks. Pärast puhastamist selles asendis, taastage tavapärane asend. / **LV** Ļoti netīru paklāju tīrīšanai ar maksimālo sūkšanas jaudu. Pēc putekļu sūkšanas šādā režīmā pārslēdz atpakaļ uz parasto. / **LT** Efektyviam labai nešvarams kilimo siurbimui. Baigai siurbti šiuo režimu, vėl įjunkite įprastą režimą.

FA برای حداکثر نظافت فرشهای خیلی کثیف. پس از استفاده در این موقعیت، حالت نظافت را به حالت نرمال برگردانید.

3.

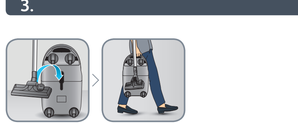

4.

ROWENTA / TEFAL
MOULINEX
Hygiene+BAG
ZR2005 XX / ZR2007 XX / ZR2009 XX

EN Use Hygiene+ bags only / **FR** N'utilisez que des sacs Hygiene+ / **DE** Verwenden Sie ausschließlich Hygiene+ Beutel / **NL** Gelieve enkel zakken voor Hygiene+ te gebruiken / **IT** Utilizzare soltanto sacchetti Hygiene+ / **ES** Utilice únicamente las bolsas Hygiene+ / **PT** Utilizar apenas sacos Hygiene+ / **EL** Χρησιμοποιείτε αποκλειστικά σακούλες Hygiene+ / **TR** Sadece Hygiene+ torbalarını kullanın / **AR** استخدم أكياس Hygiene+ فقط / **FA** از کیسه های Hygiene+ استفاده کنید / **RU** Используйте только мешки Hygiene+ / **UK** Використовуйте лише мішки Hygiene + / **HK** 請只使用Hygiene+袋 / **TH** ใช้ถุง Hygiene+ เท่านั้น / **ID** Gunakan hanya kantung Hygiene+ / **MS** Gunakan hanya beg Hygiene+ / **VI** Chỉ sử dụng Hygiene+ túi / **KO** Hygiene+ 가방만을 사용해 주십시오 / **PL** Stosować wyłącznie worki Hygiene + / **CS** Používejte pouze sáčky Hygiene+ / **HU** Kizárólag Hygiene+ zsákokat használjon / **SK** Používajte iba vrecká do vysávačov Hygiene + / **RO** Utilizați numai saci Hygiene + / **BG** Използвайте само торбички Hygiene+ / **SR** Koristite samo kese Hygiene+ / **HR** Upotrebljavajte samo vrećice za usisivač Hygiene+ / **BS** Koristite samo vrećice Hygiene+ / **ET** Kasutage vaid Hygiene+ kotte / **LV** Izmantojiet tikai Hygiene+ maisījus / **LT** Naudokite tik „Hygiene+" maišelius

5.

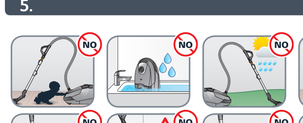

6.

EN ONLY in case of improper use of the appliance (burst bag, vacuuming of liquids, etc.):
- Replace the permanent EPA filter
- Wash the permanent motor filter

FR UNIQUEMENT en cas d'utilisation inadéquate de l'appareil (sac percé, aspiration de liquides, etc.) :
- Remplacer le filtre EPA permanent
- Laver le filtre du moteur permanent

DE NUR bei unsachgemäßer Verwendung des Gerätes (Platzen des Beutels, Ansaugen von Flüssigkeiten, usw.):
- EPA Dauerfilter austauschen
- Dauermotorfilter reinigen

NL ALLEEN bij onjuist gebruik van de stofzuiger (gescheurde zak, opzuigen van vloeistof, enz.):
- Vervang de vaste EPA-filter
- Reinig de vaste motorfilter

IT SOLO in caso di uso improprio dell'apparecchio (sacchetto con chiusura a pressione, aspirazione di liquidi, ecc.):
- Sostituire il filtro EPA permanente
- Lavare il filtro motore permanente

ES SOLO en caso de uso inadecuado del aparato (bolsa rota, aspiración de líquidos, etc.):
- Reemplazar el filtro EPA permanente
- Lavar el filtro de motor permanente

PT APENAS no caso de utilização inadequada do electrodoméstico (rebentamento do saco, aspiração de líquidos, etc.):
- Substitua o filtro EPA permanente
- Lave o filtro permanente do motor

EL ΜΟΝΟ σε περίπτωση ακατάλληλης χρήσης της συσκευής (σκούπισμα υγρών, σκουπίσματος κ.λπ.):
- Αντικαταστήστε το σταθερό φίλτρο EPA
- Πλύνετε το σταθερό φίλτρο του κινητήρα μοτόβ

TR YALNIZCA cihazın amacına uygun şekilde kullanılmaması durumunda (yırtık torba, sıvıların süpürülmesi vs.):
- EPA sabit filtreyi değiştirme
- Sabit motor filtresini temizleme

RU ТОЛЬКО в случае неправильного использования прибора (разрыв мешка, всасывание жидкостей и пр.):
- Замените постоянный фильтр EPA
- Промойте постоянный фильтр двигателя

UK ЛИШЕ в разі неправильного використання приладу (розрив мішка, всмоктування рідини, тощо):
- Замініть постійний фільтр EPA
- Промийте постійний фільтр двигуна

HK 僅在設備錯用不當（袋破裂、吸入液體等）的情況下：
- 更換永久性EPA過濾器
- 清洗永久性電動機濾網

TH เฉพาะในกรณีที่ใช้เครื่องไม่ถูกวิธี (ถุงฉีกขาด ดูดของเหลว ฯลฯ):
- เปลี่ยนกรอง EPA แบบถาวร
- ล้างกรองมอเตอร์แบบถาวร

ID HANYA dalam kasus penggunaan alat yang tidak sesuai (burst bag, menyedot cairan, dll):
- Ganti filter EPA permanen
- Cuci filter mesin permanen

MS HANYA dalam kes penggunaan peralatan yang tidak betul (burst bag, memvakum cecair, dan lain-lain):
- Ganti penapis EPA tetap
- Basuh penapis mesin tetap

VI Chỉ trong trường hợp sử dụng thiết bị không đúng cách (túi vỡ, hút chất lỏng...):
- Thay bộ lọc EPA cố định
- Rửa bộ lọc động cơ cố định

KO 제품을 부적절하게 사용하는 경우에만(봉투가 찢어졌거나 액체를 빨아들일 때):
- 영구 EPA 필터 교체
- 영구 모터 필터 세척

PL TYLKO w przypadku niewłaściwego użycia urządzenia (rozerwany worek, zassanie cieczy itp.):
- Wymieńcie stały filtr EPA
- Wymyć stały filtr silnika

CS POUZE v případě nesprávného zacházení se spotřebičem (prostřený vak, nasání kapalin atd.):
- Vyměňte trvalý filtr EPA
- Umyjte trvalý filtru motoru

HU KIZÁRÓLAG a készülék nem megfelelő használata esetén (rakizakadás, folyadékok felszívása stb.):
- Cserélje ki a beépített EPA szűrőt
- Mossa le a beépített motorszűrőt

SK IBA v prípade nesprávneho použitia prístroja (roztrhnuté vrecko, vysatie tekutín atď.):
- Vymeňte permanentný HEPA filter
- Umyť permanentný motorový filter

RO NUMAI în cazul utilizării necorespunzătoare a aparatului (sparginea sacului, aspirare de lichide etc.):
- Înlocuiți filtrul EPA permanent
- Spălați filtrul permanent al motorului

BG ЕДИНСТВЕНО в случай на неправилна употреба на уреда (спукана торбичка, засмукване на течности и т.н.):
- Подменете постоянния EPA филтър
- Измийте постоянния филтър на мотора

SR SAMO u slučaju nepravilne upotrebe aparata (puknuta kesa, usisavanje tečnosti itd):
- Zamjenite trajni EPA filter
- Operite trajni filter motora

HR SAMO u slučaju nepravilne upotrebe uređaja (puknuta vrećica, usisavanje tekućina itd.):
- Zamjenite trajni EPA filter
- Operite trajni filter motora

BS SAMO u slučaju nepravilne upotrebe uređaja (puknuta kesa, usisavanje tečnosti itd):
- Zamjenite trajni EPA filter
- Operite trajni filter motora

SL SAMO v primeru nepravilne uporabe aparata (počena vrečka, sesanje tekočin itd.):
- zamenjajte trajni filter EPA
- operite trajni motorni filter

ET VAID seadme ebakorrektse kasutamise korral (rebenenud kott, vedelike imemine, jne):
- Asendage EPA püsifilter
- Peske mootori püsifilter

LV TIKAI tad, ja ierīce tiksusi lietota nepareizi (saplīsis maisiņš, iesūkts šķidrums utt.):
- Nomainiet ilgtermiņa EPA filtru
- Izmazgājiet ilgtermiņa motora filtru

LT TIK jei prietaisas naudojamas įprastojes mailelis, siurbiami skysčiai ir t.t.):
- Pakeiskite nuolatinį EPA filtrą
- Išplaukite nuolatinį varikliukio filtrą

AR في حالة الاستخدام الخاطئ للجهاز (تمزق الكيس، وشفط السوائل وغيرها):
- استبدل فلتر EPA الدائم
- اغسل فلتر المحرك الدائم

FA تنها در صورت استفاده نادرست از دستگاه (پارگی کیسه، مکیدن مایعات و غیره):
- تعویض دائمی EPA
- شستشوی فیلتر موتور دائم

PERMANENT FILTER

PERMANENT FILTER

2220003437-01

www.rowenta.com | www.tefal.com | www.moulinex.com

EN	User's guide
FR	Guide de l'utilisateur
DE	Bedienungsanleitung
NL	Gebruiksaanwijzing
IT	Manuale d'uso
ES	Guía del usuario
PT	Guia de utilização
EL	Οδηγός χρήσης
TR	Kullanım kılavuzu
AR	دليل الاستعمال
FA	راهنمای کاربر
RU	Руководство пользователя
UK	Посібник користувача
HK	使用指南
TH	คู่มือสำหรับผู้ใช้งาน
ID	Panduan pengguna
MS	Panduan pengguna
VI	Hướng dẫn dà nh cho người sử dụng
KO	사용자 가이드
PL	Instrukcja obsługi
CS	Uživatelská příručka
HU	Használati útmutató
SK	Používateľská príručka
RO	Ghidul utilizatorului
BG	Ръководство на потребителя
SR	Korisničko uputstvo
HR	Upute za uporabu
BS	Korisnički priručnik
SL	Navodila za uporabnika
ET	Kasutusjuhend
LV	Lietošanas pamācība
LT	Naudotojo vadovas

EN Please read carefully the «Safety and use instructions» booklet before first use / **FR** Veuillez lire attentivement le livret "Consignes de sécurité et d'utilisation" avant la première utilisation / **DE** Lesen Sie vor dem erstmaligen Gebrauch aufmerksam die Broschüre „Sicherheits- und Bedienungshinweise" durch / **NL** Gelieve vóór het eerste gebruik aandachtig het boekje met de veiligheids- en gebruiksvoorschriften door te nemen / **IT** Leggere con attenzione il libretto «Norme di sicurezza e d'uso» al primo utilizzo / **ES** Lea detenidamente el libro «Instrucciones de seguridad y de uso» antes de utilizar el aparato por primera vez / **PT** Leia atentamente o manual «Instruções de segurança e utilização» antes da primeira utilização / **EL** Διαβάστε προσεκτικά το εγχειρίδιο «Οδηγίες ασφαλείας και χρήσης» πριν από την πρώτη χρήση / **TR** İlk kullanımdan önce «Güvenlik ve kullanım talimatları» kitapçığını dikkatlice okuyun / **AR** يرجى قراءة «كتيّب السلامة وإرشادات الاستعمال» بعناية، قبل الاستعمال للمرة الأولى / قبل از اولین استفاده،«لطفا جزوه «ایمنی ونحوه العمل استفاده را با دقت بخوانید **FA** / **RU** Перед первым использованием внимательно прочитайте инструкцию «Меры безопасности и правила использования» / **UK** Перед першим використанням уважно прочитайте посібник «Правила техніки безпеки та рекомендації щодо використання» **HK** 在第一次使用前請認真閱讀此 "安全操作規程" 手冊 / **TH** กรุณาอ่านหนังสือ«คู่มือความปลอดภัยและการใช้งาน» ก่อนการใช้งานครั้งแรก / **MS** Sila baca dengan teliti lampiran "Panduan keselamatan dan penggunaan" sebelum menggunakan pada kali pertama / **ID** Baca buklet «Petunjuk keselamatan dan penggunaan» secara cermat sebelum pengunaan pertamaa» / **VI** Vui lòng đọc kỹ cuốn «Hướng dẫn sử dụng và Biện pháp An toàn» trước khi sử dụng lần đầu / **KO** 처음 사용하기 전, 제품 사용과 관련된 <안전 수칙> 책자를 주의 깊게 읽어 주시기 바랍니다 **PL** Przed pierwszym użyciem proszę uważnie przeczytać broszurę „Zalecenia dotyczące bezpieczeństwa i użytkowania" / **CS** Před prvním použitím si, prosím, pečlivě prostudujte „Bezpečnostní pokyny pro použití" **HU** Az első használat előtt figyelmesen olvassa el a „Biztonsági előírások és használati útmutató" című füzetet **SK** Pred prvým použitím si pozorne prečítajte „Bezpečnostné odporúčania a použitie" / **RO** Înainte de prima utilizare, citiți cu atenție manualul „Instrucțiuni de siguranță și de utilizare" / **BG** Моля, прочетете внимателно книжката «Препоръки за безопасност и употреба» преди първоначална употреба / **SR** Pre prve upotrebe, pažljivo pročitajte "Bezbednosno i uputstvo za upotrebu" / **HR** Molimo da prije prve upotrebe pažljivo pročitate priručnik „Sigurnosne upute" / **BS** Prije prve upotrebe pažljivo pročitajte knjižicu "Sigurnosne upute" / **SL** Pred prvo uporabo natančno preberite «Navodila za varno uporabo» / **ET** Palun lugege enne esimest korda kasutamist hoolikalt ohutus- ja kasutusjuhendit / **LV** Pirms izmantojat ierīci pirmreizē, lūdzu rūpīgi izlasiet brošūru «Norādījumi par drošību un lietošanu» / **LT** Atidžiai perskaitykite knygelę„Saugos ir naudojimo reikalavimai" prieš naudodami įrenginį pirmą kartą.

EN For further usage information / **FR** Pour plus d'informations sur l'utilisation / **DE** Weitere Informationen zur Bedienung / **NL** Voor meer informatie over het gebruik / **IT** Per maggiori informazioni sull'utilizzo / **ES** Para obtener más información sobre su uso / **PT** Para obter mais informações sobre a utilização / **EL** Για περισσότερες πληροφορίες σχετικά με τη χρήση/ **TR** Kullanım hakkında daha fazla bilgi için / للمزيد من المعلومات حول الاستعمال **AR** / برای کسب اطلاع بیشتر برای استفاده **FA** / **RU** Для получения более подробной информации об эксплуатации / **UK** Для отримання детальнішої інформації щодо експлуатації / **HK** 更多關於使用的資訊 / **TH** ;หรับข้อมูลเพิ่มเติมเกี่ยวกับการใช้งาน: / **ID** Untuk informasi pengguna lebih lanjut / **MS** Maklumat untuk kegunaan lebih / **VI** Để biết thêm thông tin về cách sử dụng: / **KO** 더 자세한 사용 정보: / **PL** Więcej informacji na temat korzystania z urządzenia / **CS** Pro více informací o použití / **HU** A használatra vonatkozó további információk / **SK** Pre ďalšie informácie o používaní / **RO** Pentru mai multe informații privind utilizarea / **BG** За още информация относно употребата / **SR** Za više informacija o upotrebi / **HR** Za više informacija o upotrebi / **BS** Za više informacija o upotrebi / **SL** Več informacij o uporabi / **ET** Täiendava teabe saamiseks kasutamise kohta **LV** ai iegūtu vairāk informācijas par lietošanu / **LT** Daugiau informacijos apie naudojimą.

www.rowenta.com | www.tefal.com | www.moulinex.com

1.

2.

3.

4.

5.

6.

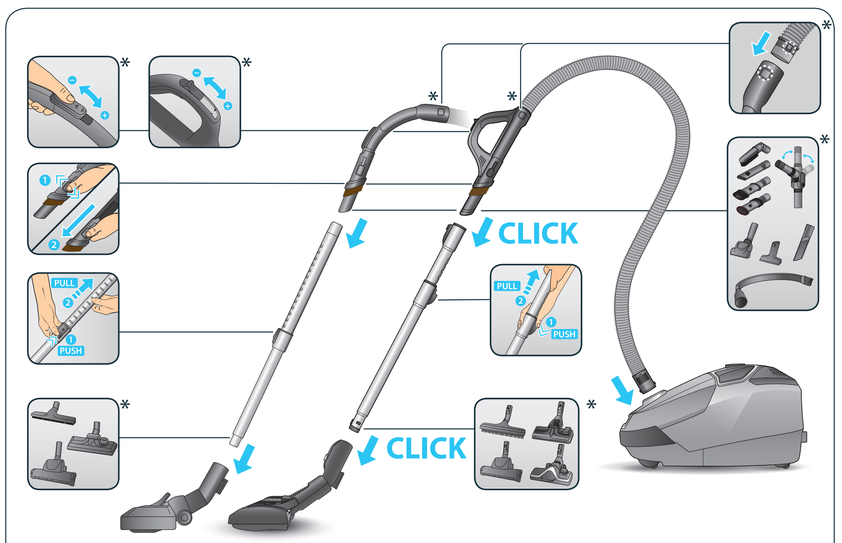

EN Depending on model / **FR** Selon modèle / **DE** Je nach Modell / **NL** Afhankelijk van het model / **IT** Secondo i modelli / **ES** Según modelo / **PT** Consoante o modelo / **EL** ανάλογα με το μοντέλο / **TR** Modele göre حسب الموديل / **AR** / بسته به مدل **FA** / **RU** В зависимости от модели / **UK** Залежно від моделі / **HK** 視型號而定/ **TH** ตามรุ่น / **ID** Tergantung pada model / **MS** Bergantung kepada model / **VI** Theo mẫu / **KO** 모델에 따라 다름 / **PL** W zależności od typu / **CS** Podle modelu / **HU** Modelltől függően / **SK** V závislosti od modelu / **RO** Ovisno o modelu / **BG** в зависимост от модела / **SR** U zavisnosti od modela / **HR** Ovisno o mo delu / **BS** Ovisno o modelu / **SL** Odvisno od modela / **ET** Sõltuvalt mudelist / **LV** Atbilstoši modelim / **LT** Pagal modelį.

www.rowenta.com
www.tefal.com
www.moulinex.com

1.

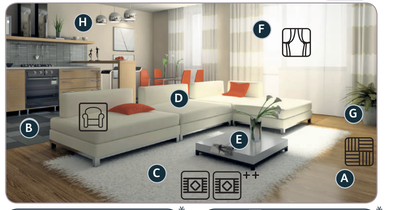

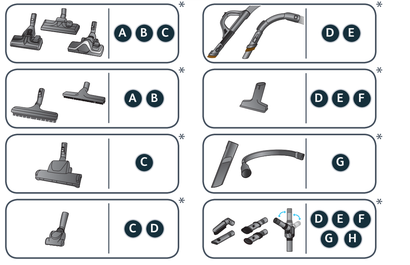

EN Depending on model / **FR** Selon modèle / **DE** Je nach Modell / **NL** Afhankelijk van het model / **IT** Secondo i modelli / **ES** Según modelo / **PT** Consoante o modelo / **EL** ανάλογα με το μοντέλο / **TR** Modele göre حسب الموديل / **AR** / بسته به مدل **FA** / **RU** В зависимости от модели / **UK** Залежно від моделі / **HK** 視型號而定/ **TH** ตามรุ่น / **ID** Tergantung pada model / **MS** Bergantung kepada model / **VI** Theo mẫu / **KO** 모델에 따라 다름 / **PL** W zależności od typu / **CS** Podle modelu / **HU** Modelltől függően / **SK** V závislosti od modelu / **RO** Ovisno o modelu / **BG** в зависимост от модела / **SR** U zavisnosti od modela / **HR** Ovisno o mo delu / **BS** Ovisno o modelu / **SL** Odvisno od modela / **ET** Sõltuvalt mudelist / **LV** Atbilstoši modelim / **LT** Pagal modelį.

2.

EN Depending on model / **FR** Selon modèle / **DE** Je nach Modell / **NL** Afhankelijk van het model / **IT** Secondo i modelli / **ES** Según modelo / **PT** Consoante o modelo / **EL** ανάλογα με το μοντέλο / **TR** Modele göre حسب الموديل / **AR** / بسته به مدل **FA** / **RU** В зависимости от модели / **UK** Залежно від моделі / **HK** 視型號而定/ **TH** ตามรุ่น / **ID** Tergantung pada model / **MS** Bergantung kepada model / **VI** Theo mẫu / **KO** 모델에 따라 다름 / **PL** W zależności od typu / **CS** Podle modelu / **HU** Modelltől függően / **SK** V závislosti od modelu / **RO** Ovisno o modelu / **BG** в зависимост от модела / **SR** U zavisnosti od modela / **HR** Ovisno o mo delu / **BS** Ovisno o modelu / **SL** Odvisno od modela / **ET** Sõltuvalt mudelist / **LV** Atbilstoši modelim / **LT** Pagal modelį.